

PRŮKAZ ENERGETICKÉ NÁROČNOSTI BUDOVY

vydaný podle zákona č. 406/2000 Sb., o hospodaření energií, a vyhlášky č. 78/2013 Sb., o energetické náročnosti budov

Ulice, číslo: Ke Dvoru 17/18

PSČ, místo: 160 00 Praha - Vokovice

Typ budovy: bytový dům

Plocha obálky budovy: 1121,1 m²

Objemový faktor tvaru A/V: 0,43 m²/m³

Energeticky vztažná plocha: 786,7 m²

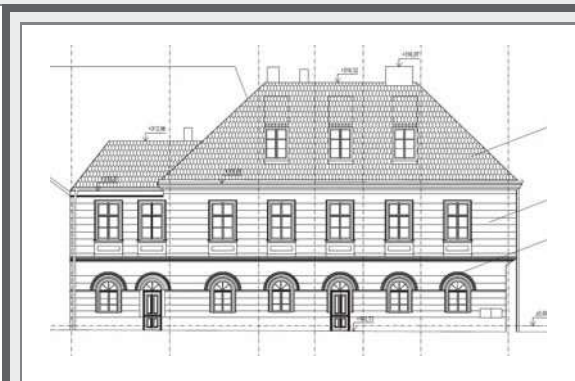

ENERGETICKÁ NÁROČNOST BUDOVY

Celková dodaná energie
(Energie na vstupu do budovy)

Neobnovitelná primární energie
(Vliv provozu budovy na životní prostředí)

Měrné hodnoty kWh/(m²·rok)

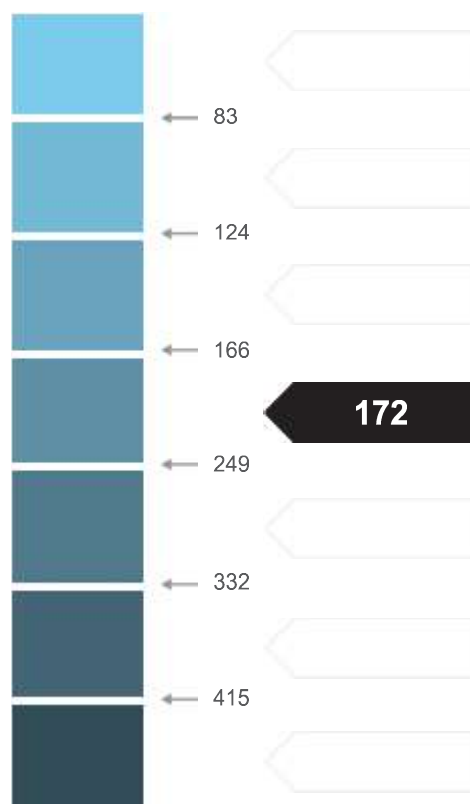

Hodnoty pro celou budovu
MWh/rok

88,113

135,109

DOPORUČENÁ OPATŘENÍ

Opatření pro	Stanovena
Vnější stěny:	<input type="checkbox"/>
Okna a dveře:	<input type="checkbox"/>
Střechu:	<input type="checkbox"/>
Podlahu:	<input type="checkbox"/>
Vytápění:	<input type="checkbox"/>
Chlazení/klimatizaci:	<input type="checkbox"/>
Větrání:	<input type="checkbox"/>
Přípravu teplé vody:	<input type="checkbox"/>
Osvětlení:	<input type="checkbox"/>
Jiné:	<input type="checkbox"/>

Popis opatření je v protokolu průkazu a vyhodnocení jejich dopadu na enegetickou náročnost je znázorněno šipkou

Doporučení

PODÍL ENERGOŠETELŮ NA DODANÉ ENERGII

Hodnoty pro celou budovu
MWh/rok

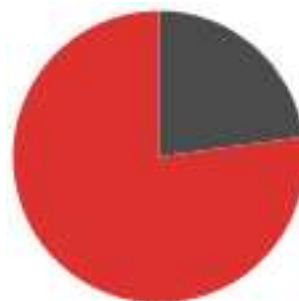

Elektrina ze sítě: 20,1
Zemní plyn: 68

UKAZATELE ENERGETICKÉ NÁROČNOSTI BUDOVY

	Obálka budovy	Vytápění	Chlazení	Větrání	Úprava vlhkosti	Teplá voda	Osvětlení
	U_{em} W/(m ² ·K)	Díličí dodané energie			Měrné hodnoty	kWh/(m ² ·rok)	
Mimořádně úsporná							
A							
B			2				19
C						5	
D				4			
E		81					
F	0,59						
G							
Mimořádně neohospodárna							
Hodnoty pro celou budovu MWh/rok		64,10	1,44	3,05		4,32	15,21

Zpracovatel: Ing. Ondřej Zástěra
Kontakt: o.zastera@email.cz; ondrej.zastera@enviom-sro.cz
+420 728 074 412

Osvědčení č.: 1319
Vyhotoveno dne: 30. 9. 2014
Podpis: